

이 달의 주요 뉴스와 치협의 주변

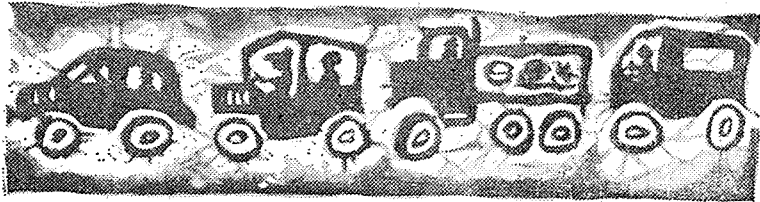

□ 指定忌避에 行政權발동 保健部 醫療法 診療拒否등適用 制裁方針

保社部는 醫療保險실시에 있어 일부 醫療機關이 保險組合과 지정 계약을 의식적으로 기피하거나 또는 거부할 경우 1차적으로 行政指導를 하고 계속 이행정지도 마저 무시할 경우 醫療法에 의한 診療거부로 간주 처벌할 방침인 것으로 알려졌다.

保社部 社會保險 당국은 최근 일부 綜合病院들이 일부 환자만으로도 收容施設이 모자라는데 酬價가 낮은 保險환자를 받을 필요성을 느끼지 않는다는 이유로 支拂保證등 지나치게 까다로운 條件을 제시, 지경을 忌避하는 사례가 있다는 組合側의 보고에 따라 고의적으로 지경을 거부 또는 忌避하는 醫療機關에 대해서는 강력한 제재조치를 가할 것도 검토중이다.

醫療機關의 요양취급기관 지정기피문제에 대해서는 醫療保險法上 별도의 제재규정이 명문화되어 있

지 않아 行政지도사항에 지나지 않으나 이같은 사례가 醫療保險사업에 막대한 지장을 초래할 우려가 있다고 인정될 때에는 診療拒否등의 醫療法 관계규정을 적용, 강력한 행정조치를 단행할 방침인 것으로 알려졌다.

아직은 초창기로 크게 문제시되지 않으나 醫療機關의 계속적인 기피현상으로 심각성이 드러날 때에는 1차로 醫療法 제48조(指導와 命令) 규정에 의한 命令權을 발동하고 그래도 시정되지 않을 때에는 제16조(진료의 거부禁止등) ①의규정에 따라 조치할것도 강구중에 있는 것으로 알려졌다.

醫療法 제48조는 보사부장관은 保健醫療施策上 필요하다고 認定될 때 또는 국민보건에 중대한 危害가 발생하거나 발생할 憂慮가 있다고 인정될 때에는 의료기관 또는 醫療인에 대하여 필요한 指導와 命令을

할 수 있게 되어있다.

한편 病院街의 요양취급기관 指定忌避현상은 각보험조합들이 施設이 우수한 綜合病院에만 지정하려는 경향때문에 경우에 따라선 1개 綜合病院에 2백여 조합이 지정을 요청하는 사례도 빚어지고 있다는 것이다.

□ 새마을 研修院修了 齒協 李在賢 副회장등



<李在賢副會長>

받고 9일 歸京했다.

이번 새마을연수교육에는 李在賢 부회장을 비롯 金元佑 釜山齒醫會

齒協 李在賢 부회장 등 齒科界 인사 5명이 지난 3일 새마을교육연수원에 입학, 1주일간 새마을 연수교육을

長, 鄭滿永 忠北齒醫會 부회장, 金周煥 口腔保協理事長, 金晃中 同總

務理事 등 齒科界에서 5명이 입교 새 대을 연 수교 교육을 마쳤다.

□ 「齒醫의 健康관리」 제27회 學術大會
서울齒醫會 KAL빌딩 회의실에서



<池憲澤會長>

황리에 마쳤다.

서울시齒科醫師協會 (회장·池憲澤)는 지난 7월22일 오후 7시 KAL 빌딩 회의실에서 제27회 학술대회를 개최하여 성

인날 學術大會에서는 「치과의사의 건강관리」라는 연제로 日本大學 松號齒學部 谷津三雄교수가 강연을 했다. 연자는 日本의 저명한 건강관리학자이다.

서울齒醫會는 이 學術大會가 끝난후 같은 자리에서 회원간의 친목을 도모기 위해 카텔파티도 갖었는데 많은 회원들이 참석하여 서울시 치과의사회의 면모를 과시했다.

□ 齒科口腔用醫藥品 輸入 개방

77년도 下半年輸出入要領서 4년만에 禁輸조치 解除

그동안 禁輸조치되어왔던 齒科口腔用 醫藥品의 輸入이 개방됐다. 保社部는 醫藥品등의 수출입업무 합리화와 完製의약품 수입허가의 적정화, 그리고 진단용試藥수급의 원활화 및 수입자유화를 내용으로 하는 77년도 下半年 醫藥品등 輸出入요령을 지난 6월 28일자로 공고했다.

이 요령에 의하면 제14조 2항에서 소화기관용(분류번호 230)을 輸入금지품목에서 해제, 74년도 하반기부터 禁輸品目으로 묶여왔던 齒科·口腔用藥品の 수입이 풀렸다.

그동안 齒協은 保社部에 齒科醫藥品 多數가 輸入에 依存하고 있음을 지적하고 의약품생산업자에게 生産을 懲罰했으나 國內 소비가 제한되어있어 收支가 맞지않는다는 이유로 生産을 기피하므로 앞으로 醫療保險이 실시될 경우 이에 따른 問題點을 지적하고 수차에 걸쳐 輸入

解除를 시키거나 또는 관계고시로 稀貴醫藥品으로 지정하여 출것을 建議, 관계당국과 절충끝에 이번엔 禁輸조치 해제를 보게된 것이다.

이번 齒科醫藥品輸入이 자유화됨에 따라 그동안 品費 및 稀貴品目이 엄청난 價格으로 거액되거나 판매를 회피하므로써 診療에 막대한 지장을 초래했던 齒科口腔用 醫藥品의 輸入이 개방됨에 따라 앞으로 齒科환자진료에 큰 지장은 없게 될것 같다.

□ 全國大學生 學術研究

발표회, 10월 서울大學校서

제2회 全國大學生 學術研究發表大會가 서울대학교 학도호국단 주관으로 오는 10월 28·29양일간 서울醫大 大講堂에서 열린다.

醫·齒·藥·看護·漢醫·獸醫學

전공 學生을 대상으로 하는 이 연구발표회서 齒科분야에서는 齒醫學에 관한 기초분야와 임상분야에 대한 논문을 발표하게 되는데 발표할 學生은 10월 13일까지 서울醫大 全國大學生 學術發表大會 推進委員會에 제출하면 된다고 한다.

한편 이번 학술대회에서는 최우수상 1명에게 30만원, 우수상 5명에게 20만원, 장려상 10명에게 5만원의 상금이 각각 수여된다.

□ 共同購買제도

機材商協止揚 건의

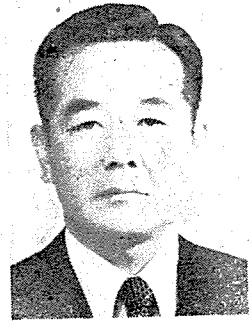

<朴鍾允會長>

대한齒科機材商協會 (회장·朴鍾允)는 齒協 및 산하 支部등에서 벌이고 있는 共同구매제도가 小賣商들의 상행위에 저해요소가 된다고 지적, 이를 지양해 주도록 齒協에 건의해 왔다.

同協會는 치과재료 공동구매이 소매상들의 이해득실에 직결되어 회원간 친목을 저해하고 그 존재를 무시당한다고 지적, 공동구매제도를 지양하고 특히 非會員으로부터 공동구매를 절대로 배제해줄것을 요청해 왔다.

□ 趙學長취임 祝賀宴가져

齒協 學術委員會(위원장·金圭植)는 15일 무역회관에서 지난 6월 20일부로 조선치대學長으로 취임한 趙泳弼교수를 위한 축하연을 갖인 바 있는데 學術委員, 교육심의위원

등 30여명이 參席했다.

한편 顎顏面成形外科學會(회장·
関丙一)에서는 지난 6일 本學會 부

회장을 맡고있는 趙教授의 學長취
임을 축하하고 기념패를 증정하기
도 했다.

會費 3백% 引上
江原齒醫會定總 大賞도 수여

學術大會 11월 5일로 確定
齒協理事會, F. D. I. 總會감안 登錄費는 3천원

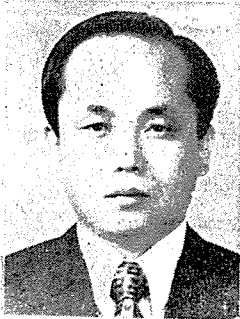

<金圭植委員長>
앞서 종합학술대회 준비위원회에서

齒協 第
29차 종합
學術大會의
日程이 오
는 11월5일
로 확정됐
다.

齒協은 지
난 4일 경
기이사회서

내정한 學術大會 개최일자가 오는
10월 22일부터 28일까지 캐나다 토
론토에서 개최되는 제65차 FDI총
회와 중복됨을 감안, 당초계획에서
1주일을 연기, 11월 5일로 정했다.

또한 이날 이사회에서는 종합學
術大會 개최 豫算이 지난 4월總會
에서 삭감됨에 따라 수익자부담원
칙에 의해 登錄費를 3천원씩 받기
로 했다.



江原道齒
科醫師會 (會
장·宋鉉
重)는 지난
6월25일 春
川삼천리관
광호 호텔에서
77년도 정
기총회를 열

<宋鉉重會長> 고 연회비
를 3백% 인상, 年會費를 회원 1인
당 3만5천원으로 결정했다.

30명의 회원 가운데 28명이 참석
한 이날 定總은 開會式에서 올해
처음으로 제정된 강원도치과의사회
大賞을 朴俊遠前會長에게 시상했고
강원도치과의사회 발전에 공이 큰
有功會員에게 공로패와 감사패를
각각 수여했다.

한편 이날 총회에 참석한 金仁哲
齒協會長은 격려사를 통해 『회원간
의 단합을 위하고 회의 발전을 위
해 강원도치과의사회 大賞을 제정
한것을 비롯, 元老회원에게 공로패등
을 수여하는 제도는 敬老思想이 범
사회적으로 일고 있는 이때 참으로
고무적인 일』이라고 치하하고 『이
운동이 범치과계에 메아리쳐 한것
발전할 수 있는 齒協이 됐으면 한
다』고 말했다.

總會는 개최식에 이어 會員간의
단합을 비롯, 치과의사의 권익신장
을 위한 일련의 사업계획을 채택하
고 이에 따른 77년도 豫算을 확정
통과 시켰다.

忠北 會費 1백% 完納
12일 현재 4개支部서 4백11만원

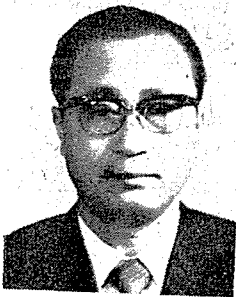

<金聖忠北會長>
부해왔다.

서울을비
롯 충남·
충북·경북
齒醫會등 4
개支部에서
77년도 會
費등 4백11
만6천5백원
의 會費를
齒協에 납

支部에서 4백11만6천5백40원의 會
費 납부를 했다.

會員補修 敎育
忠南道齒醫會

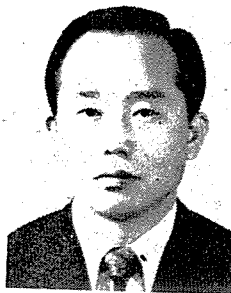

<金英鎬忠南會長> 이 참석한
이날 보수교육에서는 「임상의를 위
한 교정학」(서경훈 서울大齒大 교
수) 「의료보험 실시에 대하여」(문
희경·충남치의회 의무이사) 등이
강연됐다.

忠南齒醫
會는 지난
달 25일 대
전관광호텔
회의실에서
회원보수교
육을 실시
했다.

회원43명

12일현재 齒協에 집계된 會費납
부현황을 보면 충북齒醫會에서 11
일 36만8천1백60원의 77년도 會費
를 완납, 건국支部에서 제일먼저
1백% 會費를 납부했으며 서울이
77년뎡 과년도 會費 2백50만원, 충
남이 77년도 會費 46만8천원(50%)
경북이 77년도 會費 66만7천6백80
원(54명분)과 과년도 회비 11만2천
7백원등 78만3백80원을 납부, 4개

× × ×

□ 21개팀 347명이 夏季診療奉仕에

서울·慶熙·延世齒大서 능어촌 無料診療 실시

서울·慶熙·延世齒大등在京3개齒大에서는 夏期放學을 맞아 3백47명으로 총 21개 하기無醫村診療班을 구성 오는 18일부터 醫療해택을 받지못하고 있는 능어촌주민들을 대상으로한 無療診療에 나선다.

서울齒大는 16개 팀으로구성 2백35명의 학생이 7월18일부터 8월7일까지 강원도의 철원·양양·정선·인제·홍천·횡성·원성군등 7개지역을 중심으로 경북 성주군과 울릉도, 경남 통영·하동군, 충북 옥천·충남 서산군, 경기 화성군 등지에서 대대적인 醫療奉仕活動에 들어간다.

특히 서울齒大는 「언챙이 無料手術팀」(지도교수 南日佑)을 구성 7월24일부터 30일까지 춘천의료원에서 언챙이 무료수술을 벌이는 한편 難患者를 찾아 무료봉사 하고 있는 救難會(지도교수·劉東洙)에서는 7월20일부터 30일까지 부산 용호농장에서 무료진료를 벌인다.

慶熙齒大는 4개 팀으로구성 1백30명의 학생이 7월25일부터 8월3일까지 전남 해남군·충북 옥천·충남 서산·경기 응진군 일대를 중심으로 무료진료를 벌이게되며 延世齒大는 1개 팀으로 구성 8월1일부터 7일까지 경북 영덕군에서 奉仕 활동을 벌이게 된다.

이번 하기 무료진료팀은 다음과 같다. 팔호안은 지도교수.

△서울齒大=상미촌(이승우) 사진반(양동규) 구라(유동수) 가톨릭(임창윤) 9.6회(한수부) 기독교(손동수) 연우회(김종배) TTC(이춘근) 정우회(남일우) 흑백회(정성창) 역도부(김수경) 송정(임성삼) DISK(최상목) 산악반(이선형) 연극반(이종훈) 크라식키타(고재승)

△慶熙齒大=상아회(최유진) W BM(이상철) CDSA(이상래) 학생팀(이만섭)

△延世齒大(김종열)

고 강조 하였다.

이어 제소영 선발심사 위원장으로 부터 선발심사에 관한 경과보고 및 심사평을 “부산시내 중심가에 있는 학교 어린이는 치아의 건강상태가 보편적으로 변두리 학교 아동보다 뒤떨어져 있다”고 지적하고 이유를 “군것질이나 당분 섭취에서 오는 현상이므로 치아의 관리에 어린이 각자는 물론 학부모나 주위 어른들께도 힘써 줄것을 당부하였다.

이날 시상식의 표창자 명단은 다음과 같으며 시상후 구용현 부산시 교육감으로부터 치사가 있었다.

◎ 본회에서 시상

부산시 최우수 전치아동

- 1등 : 양길식(석포교 5-7 여) 상장및 Tv. 1대 1등트로피
- 2등 : 이은영(성지교 5-8 여) 한성태(연미교 5-6 여) 상장 및 비지탈 라디오 2등트로피
- 3. : 황미순(가남교). 조혜숙(해운대교). 전순이(금사교). 상장및 벽시계. 3등 트로피

장려상 : 이에숙(동신교) 허외숙(영도교). 이화계(동삼교). 전남숙(신전교). 장옥화(범일교). 김미숙(남천교). 이영옥(부전교). 卍혜경(조읍교). 한지혜(명륜교). 김성준(교대부속). 이상 10명 상장및 부상

깨끗한 치아 모범학교상 : 전포국민학교 상장및 모범학교상旂 트로피

모범양호교사상 : 김금희(운봉교). 감사패 및 부상

구용현(교육감). 야마모토(일본 모지치회 회장). 허신구(럭키사장) 양규모(진양화학사장). 송삼석

□ 第22回 釜山市 健齒兒童選拔 및

口腔 保健賞 施賞式 거행

6월 23日

下午 2時부

터 부산시

교육위원회

강당에서本

會 주최 제

22회 부산

시 전치아

동 선발심

사를 학교

단위 전치아동

116명을 대상으로

1시간30분간에 1, 2, 3차에 걸쳐 공

경하고 세밀한 심사로 부산시 최우수 전치아동을 선발하여 下午 3시 30분부터 제22회 부산시 구강 보건상 시상식을 거행하였다.

이날 시상식은 상기중 총무이사의 사회로 시작하여 국민의례와 김봉호 부회장의 국민교육헌장낭독후 김원우 회장의 개회사에서 “치아의 중요성과 치아의 건강관리에 힘쓸 것”을 당부하며 “健全한 精神은 健康한 體力에서 비롯되며 健康한 體力은 깨끗한 齒牙에서 이루어진다”

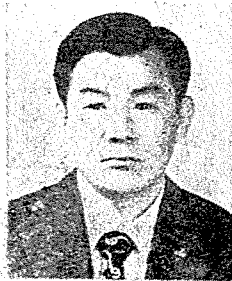

<김원우회장>

사를 학교 단위 전치아동 116명을 대상으로 1시간30분간에 1, 2, 3차에 걸쳐 공

(모다미사장). 김영설(삼성제약 사장)에게 감사패 증정

◎ 교육감 시상

학교단위 건치아동 116명에게 상
장및 부상

본회회원 : 김학배, 이주형, 김진
환, 김한규, 이철홍, 박기조, 강달
모, 윤수영, 김익준에게 감사장 수
여

□ 원호 성금 모금

본회에서 원호대상자에게 조금이
나마 도움을 줄려고 원호성금을 부
치 제 27-46호에 의하여 총금 500
,000원을 모금하였다.

본회에서 모금한 원호성금 500,
000원은 김봉호 부회장, 상기중 총
무이사가 지난 6월30일 부산일보사
에 기탁하였다.

□ 77년도 부산 시내 국민
학교 아동 구강검사 실시

6월1일~10일(10日間) 부산 시내
116개 국민학교 아동 366,164명에
게 진 회원(연 동원 의사수 : 243명)
이 참가하여 구강 검사를 실시하며
진료 및 치치 아동수는 117,446명
이나 되었으며 각 학교마다 건치
아동을 1명씩 대표 아동으로 선발
하여 6월23일 부산시 건치아동 선
발에 학교단위 대표로 참가기로 선
정 하였다.

□ 불우 아동 양육비 전달
감천동 성동원 고아 5명에게

6월1일 본회에서 배달 지원하고
있는 감천동소재 성동원고아 5명
(김익기, 마인숙, 강현희, 이영희,
양옥이)에게 77년6月分 양육비 조로
성동원구과(상업은행 서지점)로 25
,000원(1인당 5,000원씩)을 송금하
였다.

齒協의 움직임

6월 16일 協會會館에서 午後 5時
全國 醫療保險關係者會議를 開催하
고 醫療保險의 概要 및 療養給與取
扱醫療機關指定問題를 論議하였음.

6월 17일 서울大學校 齒科大學 會
議室에서 正午 12時 學術委員會를
開催하고 第29回 綜合學術大會準備
問題를 論議하였음.

6월 30일 午前 9時 春川 三千里
호텔에서 開催한 江原道齒科酸師會
總會에 協會長과 總務理事가 參席

6월 30일 正午 12時 新京에서 醫
療保險研究委員會를 開催하고 “齒
療醫療保險의 實際”發刊 原稿를 檢
討하였음

7월 2일 午後 5時 協會會館에서
醫療保險의 實際를 근거로해서 各
市道代表者에게 傳達教育을 實施하
였음

7월 6일 午前 8時 協會會館에서
제 3回定期理事會를 開催하고 다음
과 같이 各委員會報告가 있는 다음
案件을 討議하였음

□ 다 음

5. 각부보고

가) 총무위 : ㉠ 1층 103호실을
40만원 보증금에 월세 2만원으로
임대차 계약을 체결하였음

㉡ 새마을 치과진료원에 근항은
매우 순조롭게 매일 약 20명에 환
자를 진료하고 있으며 현재는 서울
전회원이 1차 순회를 마치고 2차
동원이 되고 있음.

나) 치무위 : ㉠ 설탕 달떡기운동
을 전개하기 위하여 소비자 보호협
회와 강연회를 개최 하였음

㉡ 방송국을 통해서 매주 치과계
동방송을 하기로 하였음

㉢ 의료보험 환자진료에 필요한
재자를 발행키로 하고 진행중임

다) 재무위 : ㉠ 6월중 회계보고
라) 국제위 : ㉠ 세계치과연맹에
서 초청장을 받고 현재 수속중임

㉡ 일본치과의학회에 참석코저 하
는 회원이 27명이 되어 초청장 받
금신청을 하였음

마) 공보위 : ㉠ 치의신보 140호
와 141호를 발간 배부 하였음

바) 자재위원회 : ㉠ 77년도 하반
기 공고에 치과영역 의약품 수입금
지가 해제 되었음

㉡ 의료용구도 자동승인품목으로
허용되었음

㉢ 77년도 치과기재 수입현황을
조사 기록 정리하였음

㉣ 치과기재 일부만 규격이 제정
되어 나머지도 규격을 제정하기 위
하여 초안을 작성중임

사) 학술위 : ㉠ 제29회 종합학술
대회가 문제가 있어 이를 시정하기
위하여 6월15일 준비위원회를 개최
하고 연차 연제를 결정 6월17일 학
술위원회를 개최 논의하여 이사회
에 상정하였음

또한 학술대회전에 교제도 준비
하여 회원에게 배부할 계획임

□ 의 안

1. 종합학술대회개최

일자=1977년 11월 5일(토)

장소=담당부회장과 총무이사에게
일임

등록금=3,000원(외국인 10불)

연계중 ① 의료보험제도 개요

② 의료보험의 실제(실무적인것)

등은 이재현 부회장과 협의의 키로함

2. 의료보험 협의회 구성문제

연구 검토키로함

3. 의료보험 담당직원 채용문제

총무 재무이사에게 일임

4. 의료보험책자 및 유인물을 배
부키로함

7월 15일 의료보험의 실제 및 명
세서와 청구서를 각지부 신청량에
의거 인쇄 배부 하였음

□ 박재중 장군 육본 의무감실 차감 취임

6.25日字로 後任엔 유경렬 대령 기용

육군본부에서는 지난 6月25日字로 치무병과장 박재중 장군을 의무차감으로 기용발령했다.

치과 군의관이 의무차감이 되기

는 이제칠 장군에 이어 두번째인데 同 齒務兵科長 後任에는 陸軍中央 齒科技工所所長인 유경렬 大領이 同一附로 就任했다.

84개소 療養機關指定되 大邱市內 99개齒醫院中

大邱市齒科醫師會는 지난 5일 동회관 회의실에서 定期理事會를 열고 醫療保險실시에 따른 요양기관 지정 현황을 파악했는데 대구 시내 99個 齒科醫院 가운데 84個 齒科醫院이 의

료보험기관으로 지정된 것으로 알려졌다.

한편 아직 '지정'이 확정되지 않은 15個 齒科醫院에 대해서는 빠른 期日內로 지정하는데 힘조키로 했다.

간호보조원協會 29일 보수교육 실시예정

한국간호보조원협회는 오는 29일 하오 2시 국립여성복지원 강당에서 창립 4주년 기념식 및 보수교육을 실시키로 확정했다.

간호보조원협회는 창립 4주년을 맞아 회원의 자질향상을 위한 일환으로 보수교육 계획을 마련했는데

그 내용은 다음과 같다.

- ◆가족계획사업과 간호보조원의 역할(윤석현·가족계획협회 서울사무소장)
- ◆간호보조원과 교양(민기식·이화여대교수)
- ◆여성과국가안보(이태진씨 방공연맹)

사업 시범교육을 실시한바 있는 이번 시범교육은 전국 국민학교 등들의 口腔保健을 위해 효과적인 사업계획이라고 齒科醫學界에서 하고 있다.

한편 이번 실시한 시범교육은 북 청산국민학교를 비롯 지정된 교는 전부 참여하여 큰 성과를 거왔다.

또한 동맹회는 앞으로 자가불도포사업을 전국 국민학교에 확 실시할 계획이다.

會長게 金弘基氏

病協 臨總개회

대한症院協會는 지난 22일 臨總會에서 宋浩星회장의 사의포명 따라 새회장에 金弘基氏(서울醫附屬病院長)를 선출하고 부회장은 李復熙氏(충남의대 부속병원장 趙雲海氏(고려병원장) 崔振學氏(일병원장)을 각각 잔여임기의 회장으로 선출했다.

의료보험강연회 盛了

서지 18~19日 이틀간

서울齒科醫師會는 지난 18일~19일 양일간에 걸쳐 서울치대 강당에서 전체회원들을 대상으로 의료보험 실시에 따른 제반교육을 실시했다.

이날 강연회에는 大齒부회장 이재현씨가 보험이사 김양태씨 등이 연자로 강연을 했으며 의료보험에 관계된 내용을 자세하게 인체하여 회위들에게 배부했다.

示範國民校 불소도포 實施

韓國口腔保健協會에서

韓國口腔保健協會는 지난 8일 서울창경국민학교에서 자가불소도포

□ 「醫療保險의 實際」 冊子 發刊

齒協은 지난 12日 日字로 醫療保險의 實際를 冊子로 發刊했다.

醫療保險研究委員會에서 펴낸 이 冊子에는 醫療保險에 對한 諸般規定을 收錄함은 勿論 診療酬價請求書 및 明細書樣式, 明細書記載要領, 齒科診療의 實例(具體的인 實例 26例), 特定藥價, 傷病名, 處置名의 略稱 등이 담겨져 있다. 明細書記載要領의 一部에 여기에

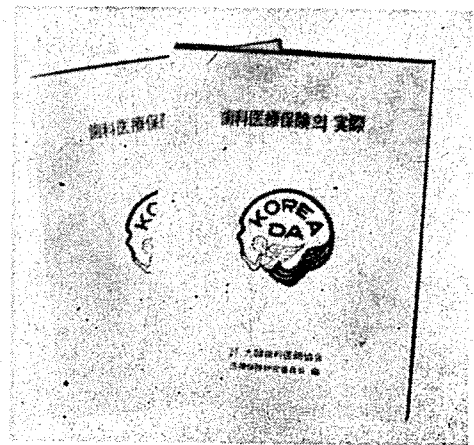

紹介한다.

의료보험진료수가청구명세서 (치과) **서울**

피보험자증	기호	보험자명 大韓工業株式會社
	번호	

피보험자성명 李萬國	주민등록번호 431120-204522	성별 ♂	나이 녀
수진자성명 李萬國	주민등록번호 431120-204522 (만4세)	피보험자와의관계 本人	

상 병 명 (부위)	분류기호	진료개시일	진료실일수
(1) 니우		(1) 1977년 7월 1일	1 일
(2)		(2) 년 월 일	진료결과
(3)		(3) 년 월 일	(치유) 사망, 중지, 미상, 계속

상 병 원 인

①진찰료	조심채상 40 X 진야진야 60 X 진야진야 25 X 진야진야 X	40	내역설명
②투약진료	약 내복 단위 제 외복 단위 조제 방전 단위		
③주사료	피하근내내타제 정기약		
④마취료	약제	9	

⑤치치 및 수출분	특거	보통	특약	148 X 1	148
	난소파	지각과민	지주저지	X X	
	발지유	치석제거		X X	
	발수	구난	매	X X X	
	근치	관	대	X X X	
	관	관	관	X X X	
	관	관	관	X X X	
	발개	근장적출	외소염	X X	
	발리술	연외치	후출할	X X	
	악제				

⑥차관수복	아말금 X 중금 X 금 X	165 X 1759	224
-------	----------------------	------------	-----

⑦기타	X선: 판독 X 촬영 X 외래병원 관리료 50 X 1 재진 X	50	
-----	--	----	--

⑧합계	471 점	⑨본인일부부담	X 40%	188 점
-----	-------	---------	-------	-------

⑩청구액	2,030 원	⑪결정액		원
------	---------	------	--	---

리도카인 1cc (美) (구급약품)

복합원전 (페이스도)
200 東崇 齒科 院
75 + 90 = 165 점
陽面 59 點 加 算
斗 224 點

의료보험진료수가청구명세서 (치과) 大都市

피보험자증	기호 번호	보험자명 요양취급기관명	大韓工業博覽會社 東洋齒科醫院
피보험자성명	李萬國 (남) 女	주민등록번호	43120-204522
수진자성명	李萬國 (남) 女	주민등록번호	43120-204522 (만 4세)
상 병 명 (부위)	분류기호	진료개시일	진료실일수 7 일
(1) 14-7 齒肉炎		(1) 1977년 7월 1일	진료결과 ① 자유, 사망, 중지, 마상, 계속
(2)		(2) 년 월 일	
(3)		(3) 년 월 일	
상 병 원 인			
① 진찰료	초심진찰 40 X 1 진찰 60 X 6 재진찰 25 X 6	40 150	내역설명
② 투약료	약제 내복 1 단위 외용 1 단위	0	(090) 엑스관 (중의외) 4점 8점
③ 주사료	피하주사 근육주사 내타제	0	
④ 마취료	약제	9	리도카인 1ct (美) (2회 사용)
⑤ 처치 및 수술편	족저 X 보통 X 복탁 X	점	
	제거 X 지각과민 X 치주처리 X	점	
	당소파 X 치석제거 X	점	
	발치유 X 전 X 구 X 난 X 매 X	점	
	발수 X 근치 X 활대 X	점	
	근 X 직 X 견 X 새 X	점	
	중 X 중 X 해 X 새 X	점	
	절개 X 근방조직 X 외소염 X	점	
	박리술 X 연외치 X (후술할) 17 X 5	점	
	약제	점	
기타 507 X 1 507	점		
⑥ 치관수복	중전 X 전 X X	점	
⑦ 기타	X선: 판독 17 X 1 촬영 33 X 1 외래방문 관리료 초진 40 X 1 재진 20 X 6	점 10 60 160	
⑧ 합계		1019 점	⑨ 본인일부부담 ※ 40% 408 점
⑩ 청구액	6,110 원	⑪ ※ 결정액	원

의료보험진료수가청구명세서 (치과) **중소도시**

피보험자명		기호	보험자명		요양취급기관명	
		번호	大韓工業株式會社		東萊齒科醫院	
피보험자성명	李萬國	주민등록번호	43120-204522		성별	남
수진자성명	李萬國	주민등록번호	43120-204522 (민세)		피보험자와의 관계	본인
상병명(부위)		분류기호	진료개시일	진료실일수		
(1) 外傷性壞疽			(1) 1977년 7월 1일	진료결과		
(2) 急性牙周炎			(2) 년 월 일			
(3)			(3) 년 월 일	(치유) 사망, 중지, 미상, 계속		
상병원인						
①진찰비	진찰비 진찰비 진찰비	40 60 25	X X X	1 2	외 화 화	40 200 96
②처방진료비	약 내복 제			1	단위 단위 단위	36
③주사비	주사 방 제			1	화 화	10
④마취비	약 제				화 화 화	
⑤치 수 비	증 치	X		X	복 탁	X
	체 거	X	자 각 과 인	X	치 주 저 지	X
	영 수 파	X	자 식 제 거	X		X
	발 치 유	X	전 구	X	매	X
	발 수	X X X	27 9	X X X	X X X	243
	교 정	X	자	X	X	X
	충 치	47 1	X	X	X	X
	절 개	X	근 관 적 출	X	의 소 염	X
	박 리 술	X	연 의 치	X	후 농 혈	X
	약 제				2X3	24
기 타						
⑥치관수복	중 전	X X				점
⑦기 타	X선: 판 영 관 리	17 1 15	X X X	촬영 33 재 전	10 60 135	점 점
⑧합 계				25	점	⑨ 본인일부부담
⑩청 구 액		5,120	원		원	⑪ ※ 결정액
						*40%
						3/2

내역 설명
(615) 리노마이신(중약제약)
6cap 24회
(890) 파시판(중약제약)
4회 8회
합 32회
3월 96회

Nc. 根管擴大術劑
비오쿠리나.(비열)