

李 鍾 奭 先生님

忠南 扶忠餘가 胎生이신 李鍾奭先生님은 慶北 尙州에서 50餘年 동안 중앙치과의원을 開設, 現在에 이르고 있다. 先生님은 72歲이면서도 冷水磨 擦로 心身을 鍛練하시면서 老益壯을 誇示하고 계시다.

1931年 京齒專을 나오신後 齒科醫師로서 尙州一帶에서는 모르는 사람이 없을 程度, 郡內 54個 國民學校의 口腔檢診을 해마다 빼놓지 않고 遂行하시는 李鍾奭會員은 慶北道 齒科醫師會 北部地域 支部長의 所任도 맡고 계시다.

口腔檢診時의 交通手段은 싸이도카 뒤에 타고 다니신다는 先生님은 都市가 아닌 農村의 54個 國民學校의 口腔檢診을 完遂하려면 남다른 意志를 갖지 않고서는 到底히 想像 못할 일이다.

서울 西大門區 齒科醫師會 會長을 歷任하신바 있는 李丁濟會員이 先生님의 無女獨男이시고 長孫(李丁濟氏의 長男)이 慶熙大 齒大 4年 在學中으로서 三代에 이르는 齒科醫師 家族인 셈이다.

오늘도 쉬지 않고 地域會社 開闢에 앞장서시고 醫權伸張에 쏟은 功을 이룩하신 先生님의 萬壽無疆을 빈다.

- ◎철도국 치과 의사 촉탁
- ◎상주군 중고등학교 교의
- ◎상주군 국민학교 교의
- ◎경북 북구립부 치과의사회장
- ◎상주 라이온즈회장

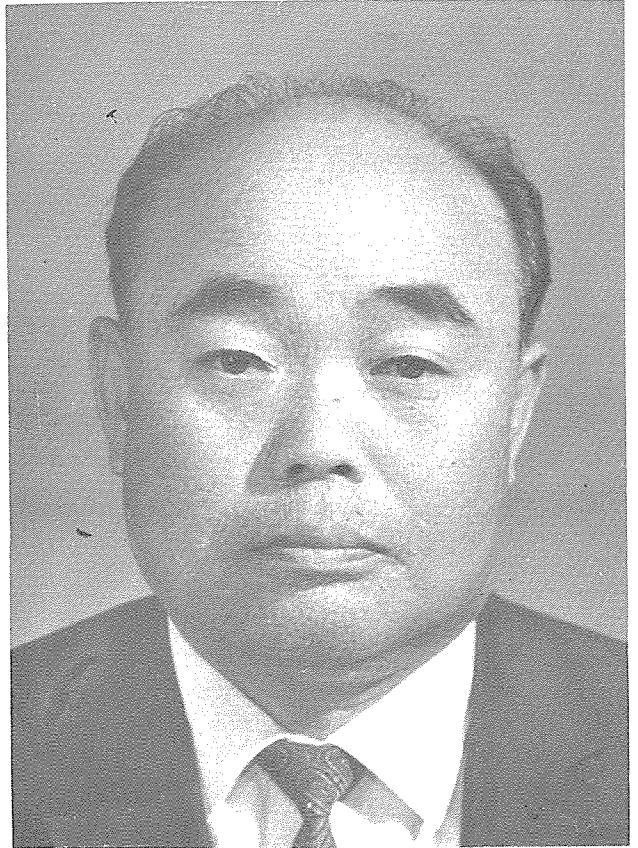

KUM KANG
Dental Lab.

(21) 0673 (21) 0095

 **금강치과기공소**
대표
서울·종로구종로5
대원빌딩 302호
이규명 치과 의원