

대한 치과의사 협회
제27차 대의원 정기총회초록



<회장 지 헌 택>

일 시 : 1978년 4월 1일 오전10시
장 소 : 서울대학교 치과대학 대강당
출석대의원 : 125명(재적대의원 141명)
사 회 : 김영기총무이사
개회선언 : 김영기총무이사
치과의사윤리낭독 : 신민철 부회장
개회사 : 변종수 의장
회장인사 : 김인철 회장
축 사 : 보건사회부장관(박승함 차관대독) 말레이
시아 치과의사회장 임치신
협회대상수여 : 제 8회 공노상 박삼용
명예회원증수여 : 말레이시아치과의사회장 임치신
닥터 떠블유 해리 아취
협회장표창장수여 : 공노상 서울 어수철 외 16명
학술상 신무수 외 5명
11:00 휴 회
11:05 속 회
지부표창패수여 : 전북, 충남, 충북, 제주
회 의
전년도 수입사항 처리 보고 승인
감사보고 승인
77년도 회무보고 및 결산보고
차후로는 사업계획 및 분석평가 진도표를 만들
어 회원이 납득하도록 하기로하고 수리가결
12시 25분 중 식
13시 30분 속 회

정관개정안 심의
제15조3 이사 11명(자구수정)가결
제48조10 의료보험위원회(신설)가결
제49조제 2항4 치과의료보험에 관한 사항(삭제)
가결
제49조제10항 의료보험위원회
1. 의료보험제도의 연구 조정에 관한 사항
2. 자동차보험, 산제보험에 관한 사항
3. 기타 각종 보험에 관계되는 일체의 사항
(신설)가결

제27조 대의원수는.....회원수 30명중 1명의 비
율로 선출하고 초과 인원수 15명 이상일때 1명
수가.....대의원이 된다. 단, 30명 이내인 도에서
는 1명을 선출 한다. (제정안 철회)

임원 퇴임 인사 김 인 철 회장
퇴임원에게 변종수의장이 감사패수여
의장단에게 김인철회장이 감사패 수여
임원선거
의장선거.....이종수씨 무투표 당선
부의장선거.....김중서씨 무투표 당선
전임의장 부의장 퇴임 인사
협회장 선거.....지헌택씨 무투표 만장일치 당선
부회장 선거.....신민철 이재현씨가 만장일치로
무투표 당선
감사선거.....정달수, 김학성, 유인영씨가 만장
일치로 무투표 당선
신임 지헌택 회장 인사
이사 선거 관례대로 신임회장단에게 위임키로
가결

78년도 사업계획 및 예산안 심의
사업계획과 예산안의 세부적인 항목을 융통성
있게 조정할 것을 신임 집행부에 위임키로 만장
일치 가결(년 회비 개입의 18,000원 비개입의
9,000원) 78년도 특별회계 치의신보 예산안 심의
회원에게 징수할 특별회비 1인당 2,400원을 뺀
예산안으로 수정 가결함.

일반의안 심의
1. 재료에 관한 정보를 조속히 회원에게 알려
줄것(철회)
2. 기공소 터오제 전면해제(철회)
3. 협회제도 연구위원회 구성에 관한건(서울)
연구위원회를 구성하되 신임집행부에 일임을

만장일치 가결

4. 의료보험수가 인상건의(협회)

대정부에 건의키 위해 총회 결의안으로 만장일치 가결

기타토의

10억기금의 징수금액 및 징수 명단을 각 회원에게 유인물로 알려주기로 함

10억기금징수문제

전년도에 징수키로한 15,000원을 전 회원에게 징수하여 좋은 방향으로 활용할 것을 만장일치 가결

지도치과의사 운영세칙 및 기공소 감독 건의

지도 치과의사 운영세칙을 협회에서 만들어 명실공히 지도치과의사의 임무를 다하도록 하여 줄 것을 동의 제창하여 세칙마련을 집행부에 일임키로 가결.

금전등록기 설치문제

금전등록기 설치는 의료업이 상행위로 변질될 우려가 있어 이를 강력히 건의해줄 것을 의결함. 폐회 오후 4시 30분

» 新任 任員名單 <

會 長	池 憲	澤 憲
副 會 長	申 旻	澈 旻
副 會 長	李 在	賢 在
副 會 長	金 圭	植 圭
總務理事	朴 忠	鎬 忠
齒務理事	金 鍾	達 鍾
審查理事	李 誠	求 誠
國際理事	魚 秀	喆 秀
財務理事	姜 泳	圭 泳
公報理事	李 雄	淳 雄
業務理事	林 奉	燮 奉
資材理事	趙 畿	鎬 畿
保險理事	金 圭	燮 圭
理 事	金 有	鳳 有
監 事	丁 達	秀 達
監 事	金 學	聖 學
監 事	劉 寅	榮 寅
議 長	李 鍾	守 鍾
副 議 長	金 鍾	瑞 鍾

□ 서울특별치과의사회 정기총회

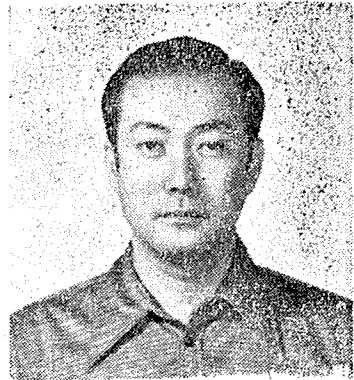

<회장 박 성 철>

1. 일 시 : 1978년 4월 15일(토) 오후 1시
1. 장 소 : 국립의료원 간호전문학교 대강당
 재직대의원 : 92명중 출석, 55명으로 성원됨.
1. 퇴임 집행부에 공로패를 제작 추후 전달하기로 한다.
1. 각부 회무보고 및 77년도 결산보고
 각부회무보고 및 결산보고는 감사보고로 대신할 것을 만장일치로 가결.
1. 감사보고
 회무보고 및 77년도 결산보고를 감사보고와 함께 수리함.
1. 정부위원장 선거
 공천위원회에 의거 지광원, 이혁, 박윤수, 이기형씨가 공천됨.
 이기형씨가 자진 사퇴한 가운데 투표를 실시한 결과 박윤수씨가 27표로 의장, 지광원씨가 18표로 부의장에 당선됨.
1. 회장선거
 공천위원회에 의거 박성철씨, 조한준씨가 공천되었으나 조한준씨의 자진 사퇴로 박성철씨가 무투표 당선됨.
1. 부회장.
 공천위원회에 의거 임채균, 이주봉, 김기호 및 이종우 제씨가 공천되었으나 이종우씨 및 김기호씨의 자진사퇴로 임채균 및 이주봉씨가 자동 부회장으로 당선됨.
1. 구집행부 임원 일동이 퇴임인사를 함.
1. 이사선거
 신임 집행부에 일임함.

1. 감사선거

공천위원에 의거 이혁, 이기형, 주락림 및 이풍기씨가 공천되었으나 주락림, 이풍기, 씨가 자진사퇴 함으로써 이혁씨 및 이기형씨가 감사로 당선됨.

1. 78년도 사업계획 및 예산안심의

전체세입액 23,404,528원을 신임집행부에 일임, 융통성있게 사용할 수 있도록 만장일치 승인함.

1. 특별회계 예산안심의

특별회계 세입액 4,581,260원을 22대 5표로 승인하고 신임집행부에 일임 융통성있게 조정 사용하도록 한다.

1. 일반안건 심의

1) 회원 의료보험조합 결정에 관한건(집행부) 연구 검토하도록 협회에 건의하기로 한다.

폐회 오후 4시 54분

=신임 집행부=

직 위	성 명	성 명
회 장	박 성	설 균
부 회 장	임 체	주 봉
부 회 장	이 주	
총무이사	이 중	회 립
재무이사	주 낙	호 수
학술이사	백 승	진 식
공보이사	고 진	은 보
치사이사	전 훈	강 호
자재이사	우 제	선 섭
후생이사	심 인	봉 령
보건이사	양 정	혁 형
보험이사	김 기	수 원
이 사	조 영	
이 사	현 천	
이 사	김 일	
감 사	이 기	
감 사	이 기	
의 장	박 윤	
부 의 장	지 광	

□ 京畿道齒科醫師會 定期總會

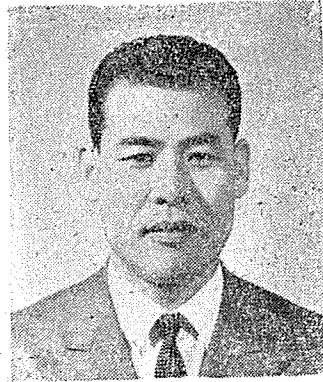

<회장 김인수>

日時: 1978. 3. 25(土) 16:00

場所: 「花仙莊」會議室

參席會員: 會員 105名中 68名參席(委任狀36名)

討議案件: ① 過年度 豫算 및 決算報告 通過

(1,007,866)

② 新年度豫算案 通過(1백 95萬원)

③ 新年度事業계획

④ 任員改選

⑤ 其他

任員名單 會長: 金仁壽

副會長: 尹昌赫, 李海哲

總務 및 財務理事: 林光秀

學術理事: 李正浩

公報 // : 愼皓鏞

齒務 // : 李鍾鎬

審査 // : 金龍海

監事: 李善宰, 柳志恩

□ 부산시치과의사회 정기총회



<회장 김원우>

일시 : 1978. 4. 22. 오후 2시 30분

장소 : 청탁크릴

대의원 50名中 45名 참석

결산액 3,589,275,000

예산액 4,788,250,000

회 장	김	원	우
부 회 장	김	봉	호
부 회 장	이	주	형
부 회 장	정	소	영(전원유임)

일시 : 1978. 4. 22 오전 11시

장소 : 대전관광호텔

79명중 52참석

결산액 2,344,732

예산액 3,303,000(67.7% 증가)

회 장	김	영	호(유임)
부 회 장	김	영	달(신임)
부 회 장	박	용	준(신임)
부 회 장	이	영	호(유임)

경북치과의사회 정기총회

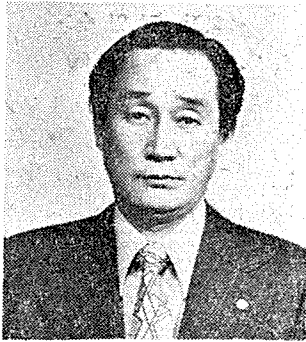

<회장 김 현 구>

日時 : 1978. 4. 22. 오후 2시

場所 : 대구 한일관광호텔

170名中 114名 참석

결산액 3,267,450,000

예산액 4,244,109,000(77% 증가)

회 장	김	현	구
부 회 장	김	세	형
부 회 장	김	동	욱
부 회 장	정	인	섭(전부유임)

충북치과의사회 정기총회

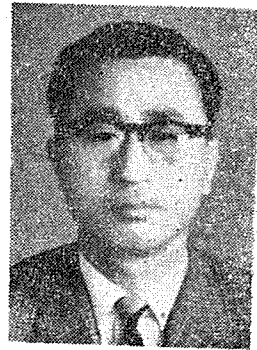

<회장 김 학 성>

일시 : 1978. 4. 22 오전 10시 30분

장소 : 청주의사회관

결산액 2,309,489

예산액 3,080,000

회 장	김	학	성
부 회 장	정	만	영
부 회 장	박	중	혁(전부유임)

충남치과의사회 정기총회

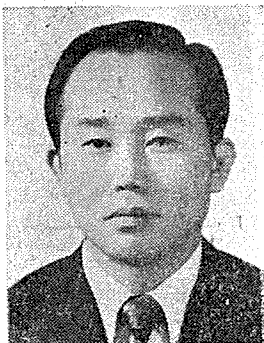

<회장 김 영 호>

