

# 학술분야소식

## ◎ 전남치과의사회 제 1 차 학술대회 성료

전남치과의사회(회장 朱基石)에서는 지난 3월24일 제 1 차 정례학술대회를 3시간에 걸쳐 (3 평점) 실시하였다. 전남지부회원 124명이 모인 동 보수교육을 겸한 학술대회 내용은 다음과 같다.

- 1) 일시 : 1984년 3월24일 14:00~17:00
- 2) 장소 : 광주 신양파크호텔 회의실
- 3) 연자 및 연재

- 정성창(서울齒大 교수)  
諸口內炎의 鑑別診斷과 處置法
- 엄정문(서울齒大 교수)  
Amalgam 와동형성法
- 김종열(延世大 교수)  
法齒醫學에 關하여

- 복합레진에 대하여

..... 서울대치대 김철위 교수  
● 치과외사가 알아야 할 법률상식  
..... 청주지방검찰청 조병길 부장검사

## ◎ 충청남도치과의사회 보수교육 실시

충청남도치과의사회(회장 金永達)에서는 84년도 제 1 차 보수교육 결과를 다음과 같이 보고해 왔다.

○ 제목 : 84년도 제 1 차 보수교육 실시결과 보고

1. 본회에서는 다음과 같이 제 1 차 보수교육 결과를 보고 합니다.

김명수 : 보격장치 진단과 제작 1시간  
김성수 : 순설 소, 대 절제술 1시간  
임철중 : 교정시술을 위한 치열 발육론 1시간  
합계 3시간

2. 참석회원 : 104명.

## ◎ 대한구강외과학회 정기총회 및 학술대회 회장에 閔丙一교수(서울대) 選任

대한구강외과학회(회장 尹仲鎬)에서는 지난 4월 14일 연세대 장기원 기념관에서 제 25회 정기총회를 개최하고, 閔丙一교수를 회장에 선임했다.



학술대회를 겸한 총회는 70 <신임 閔丙一회장> 여 회원이 참석, 17연제의 학술발표회에 이어 정기총회에 들어 갔는데 정기총회 내용은 다음과 같다.

- 1) 학술대회
    - (1) 연구발표 17개 연제
    - (2) 특강 : 원일한 박사의 백두산 기행
  - 2) 정기총회
    - (1) 임원개선
- 회 장 : 閔丙一교수(서울대치대)



<회원 보수교육 장면>

## ◎ 충청북도 치과의사회 보수교육 실시

충청북도 치과의사회(회장 朴基成)에서는 지난 3월24일 청주 제 1 관광호텔 회의실에서 회원 49명이 참석한 가운데 84년도 정례회원보수교육을 실시하였는데 그 내용은 다음과 같다.

○ 연자 및 연재

- Porcelain fracture repair에 대하여  
..... 경희대치대 최부병 교수

부회장 : 金宗源 교수 (서울대 치대)

부회장 : 李義勳 교수 (연세대 치대)

감사 : 김종철, 정호균씨

(2) 84년도 예산액 1,870만원

(3) 정관개정

(i) 학회 명칭변경

대한구강·악안면외과학회

(Korean Academy of Oral and Maxillofacial Surgery)

(ii) 임원추가

재무이사, 국제이사, 교과과정연구 위원회, 전문의 자격심사 위원회.

(4) 일반의안

치과전문 의제의 조속실시를 촉구하는 결의문 채택.

(5) 임원구성

총무이사 : 金命來 (이대의대 치과)

학술이사 : 李忠國 (연세대 치대)

재무이사 : 金明鎭 (서울대 치대)

국제이사 : 金秀男 (한강성심병원 치과)

편집이사 : 金麗甲 (경희대 치대)

섭외이사 : 趙炳旭 (강남성심병원 치과)

교과과정위원회 위원장 : 趙泳弼

(조선대 치대)

전문 자격심사위원회 위원장 : 卞鍾秀

(경북대 치대)

### ◎ 대한악안면성형외과학회 정기총회 및 종합학술대회 개최 회장 李相喆 교수 (경희대치대) 선임

대한악안면성형외과학회 (회장 趙泳弼)에서는 지난 4월21일 경희의료원 대회의실에서 제23회 정기총회 및 종합학술대회를 개최하였다.

60여 회원이 참석한 가운데 12편에 연구결과가 보고되었으며, 이어 정기총회가 열렸는데 경희대치대 李相喆교수가 회장에 만장일치로 선임되었으며, 6,584,590원에 이르는 1984년도 예산안을 집행부안대로 받아들였다.

또한 동 학회지 제 6권 제 1호가 발행되어 전국 회원에게 일제히 배포했는데, 4편의 원저 논문과 11편의 임상경험을 토대로한 증례보고가 게재되어 있다.

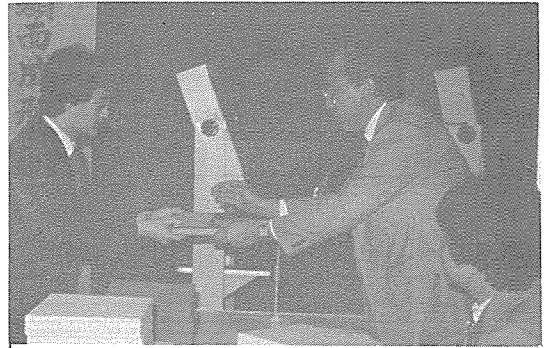

〈학술대회를 겸한 정기총회 광경〉

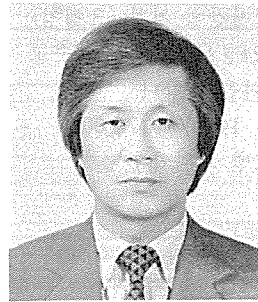

〈新任 李相喆 會長과 同 會誌 第 6 권 第 1 호〉



### ◎ 대한치과보존학회 정기총회 및 학술집담회 성료

대한치과보존학회 (회장 尹壽漢)에서는 지난 4월 25일 서울대치대 1층 세미나실에서 정기총회를 겸한 학술대회를 성대히 끝마쳤다.

50여 회원이 참석한 가운데 열린 정기총회에서는 임원개선이 있었는데 경희치치대 崔浩永교수 (경희대치대)를 신임회장으로 선임하고, 1984년도 예산안 280만원을 원안대로 승인하였다.

이보다 앞서 열린 학술집담회에서는 서울대치대 嚴正文교수의 「Amalgam 연구에 EPMA (Electron Probe Microanalyzer)의 응용에 관한 특별강연이 있었다.



〈사진은 신임 崔浩永회장과 학회지〉

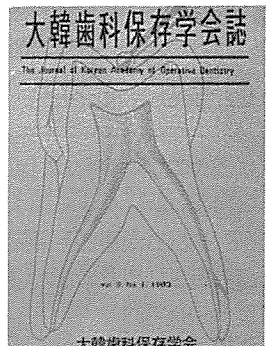

또한 동 학회는 회지 제9 권을 발행 했는데 4 편  
의 교수논문과 4 편의 치의학 박사학위 논문을 위  
시하여 6 편의 연구논문이 실려있다.

### ◎ 대한악안면방사선학회 정기총회 및 학술대회 개최 신임 회장에 劉東洙교수 추대

대한악안면방사선학회(회장 朴兌源)에서는 지난  
4 월26일 서울 올림픽아 호텔 회의실에서 제16차정  
기총회 겸 학술대회가 70여 회원이 참석한 가운데  
성대히 거행되었다.

7개 연재가 발표된 학술대회에 이어 과년도 회  
무보고와 임원개선이 있었는데 신임회장에 劉東洙  
교수(서울대치대)를 만장일치로 선임하고 '84년도  
예산안을 집행부 안대로 승인하였다.

또한 동 학회에서는 회지 제13권 제 1 호를 발간  
했는데 4 편의 교수논문, 4 편의 치의학 박사학위  
논문을 비롯하여 4 편의 연구논문을 게재하여 160  
여면에 이르는 방대한 회지를 발행하여 전국회원에  
게 배포할 예정이다.

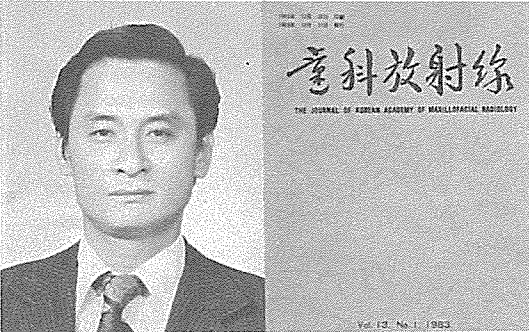

<사진은 신임 劉東洙회장과 회지 제13권 제 1 호>

### ◎서울대학교 치과대학 교정학교실 동문 연수회개최

서울대학교 치과대학 교정학교실에서는 끊임없이  
발전해가고 있는 임상 교정학에 대한 교정학교실  
졸업동문들의 재교육 및 현 교실원들의 교육을 위  
한 외국의 저명한 학자초청계획에 의한 첫 사업으  
로 84년도 초청 강사로 미국 Tufts 치과대학 교정  
학교실 김영호 교수를 초청 5 일간에 걸쳐 Multi-  
loop Edgewise Arch Wire Technique에 관한 강의와  
typodont실습을 실시했고 남서울 호텔에서 연수회  
자축연을 성황리에 끝냈다. 또한 동교실에서는 수  
시로 선진 저명학자를 초청 연수회를 가질 예정이

다.

— 연 수 내 용 —

○일 시 : 4 월16일~ 4 월20일(5일간)

08 : 00~12 : 30)

○장 소 : 강남구치과외사회 회관

○참가자 : 서울대치대 교정학교실 동문중 28명  
(선착순)



<연수회를 마치고 동문일동의 기념촬영>

To whomsoever these presents may come, Greeting:

It is known that The Seoul National University  
in cooperation with The Korean Orthodontic Study Group,  
by virtue of authority vested in them, do hereby certify that

Dr.

has successfully completed an advanced orthodontic course  
in cephalometric differential diagnosis and  
The Multiloop Edgewise Arch Wire Technic  
from April Sixteen to Twenty, 1984.

*Woo Suk Hong*  
Woo Suk Hong, D.D.S., M.S.D., Ph.D.  
Professor and Chairman  
Department of Orthodontics  
College of Dentistry  
Seoul National University

*Young H. Kim*  
Young H. Kim, D.D.S., M.S.D., Ph.D.  
Chairman of the Korean Board  
of Orthodontics, Course Director  
The Korean Orthodontic Study Group

<5 일간의 연수를 마친 동문에게 수료증이 교부되  
었다.>

○연수교육 내용 :

1. First day : Cephalometric analysis of the  
orthodontic case-Esthetic analysis-  
Analysis and treatment planning  
of the iatrogenic problem  
cases(open-bite)
2. Second day : Biomechanics of the tooth  
movement Analysis and treat-  
ment planning of the iatrogenic  
problem cases(open-bite)
3. Third day : Cuspid retraction  
Treatment planning of the pr-  
oblem cases(deep bite)
4. Fourth day : Upper incisor retraction and

lower en masse space closure  
Treatment planning of the problem cases(deep bite)

5. Fifth day : Principles of Multiloop Mechanics Analysis and treatment planning of Class III open-bite cases.

## Head & Nck Surgery(두경부 외과)에서 구강암수술에 대한 修學마치고 귀국.

원자력병원 치과과장 金容珏 博士

원자력병원 치과과장으로 제직중인 金容珏박사가 지난 2월13일부터 4월19일까지 약 2개월간 美國 휴스턴 소재 텍사스 주립대학 System Cancer Center(一名 M. D. Anderson병원)에서 구강암 조기진단과 적절한 처치로서 상당한 치료효과를 보고있는 구강암 수술에 대한 修學을 마치고 지난23일 귀국했다.

미국 국립암연구소의 통계에 의하면 구강암의 조기진단과 조기처치를 실시한 결과 49%의 치료율을 보고하고 있다고 하며, 金科長의 이번 수학으로 한국에서도 암조기진단과 그 처치에 새로운 전기가 마련될 것으로 기대하고 있다.

또한 金科長은 귀로에,

- ① 美 워싱턴 국립암연구소(National Cancer Institute)
- ② 美 뉴 욕 메모리얼 슬로안케터링 병원(Memorial Sloan Ketlering Hospital)
- ③ 日 동 경 국립암센터(National Cancer Center)을 방문하여 견문을 넓힌바 있다.



사진 1. 뎀·디·앤더슨병원 Dept. of Dental oncology의 전직(右, Dr. Drane), 현직(左, Dr. Gordon E, King)과장, Dr. Drane은 Maxillofacial Rehabilitation의 著者이기도 하다.

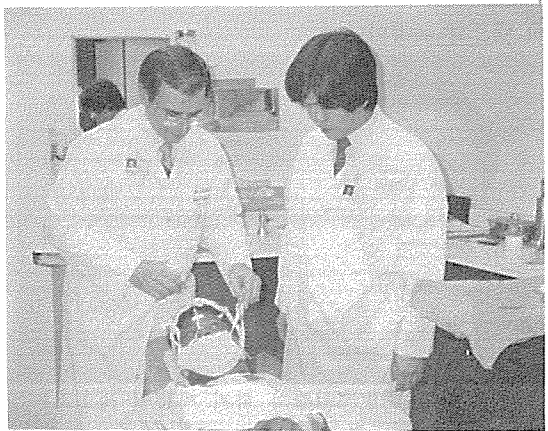

사진 2. 두경부외과의 Dr. Jose, E. Lomba. 치과의사이자 구강외과이면서 소속은 두경부외과이다. 하악골 절제술후 fixation을 하고있는 장면.

# 내직업에 보람찾고

# 내직장에 책임갖자

대한치과의사협회 정화위원회