

학술분야소식

◎보수교육계획서 제출 협조

치협은 지난 11월 16일자로 각 시도 지부 학술이사에게 '85년도 회원보수교육계획서를 조속히 제출하여 줄것을 바라는 내용의 서한을 아래와 같이 발송한바 있다.

=보수교육계획서 제출협조 공문내용=

수 신 각지부장(군진지부 제외) 각분과학회, 교육기관등에 의뢰

참 조 학술이사

제 목 '85년도 회원 보수교육 계획서 제출

1. '84년도 회원 보수교육 시행에 많은 어려움이 있었음에도 불구하고 귀하와 관계 임직원 여러분의 노력으로 결실을 맺게된데 대하여 진심으로 감사를 드립니다.

2. 의료법 시행규칙 제 21 조 3 (보수교육계획 및 실적보고) 및 협회 보수교육 지침서 제 6 조(승인)에 의하면 각 보수교육 기관은 익년도 보수교육 계획서를 당년 12월 말일까지 받아 보사부장관의 승인을 득한후 실행하도록 규

정하고 있습니다.

3. 이에 '85년도 치과의사 보수교육 계획서를 받고 있으니 각 지부는 시·도에 소재한 교육기관이나 또는 가까운 타 도 교육기관의 장과 협의하시어 세부 보수 교육 계획서를 수립 하도록 위임하오니 첨부한 협회 보수교육 지침서를 참고하시어 계획서를 작성, 오는 12월 20일까지 협회에 도착될수 있도록 제출하여 주시기 바랍니다.

4. 제출된 계획서는 본 협회 이사회에서 심의, 보사부에 승인요청할 계획으로 있어 시일이 촉박하오니 회무에 차질이 없도록 기일 엄수 제출하여 주시기 바랍니다.

◎대한여자치과의사회 정례보수교육실시

대한여자치과의사회(회장徐貞姬)에서는 지난 11월 5일 코리아나호텔 회의실에서 회원4명이 모인가운데 정례 보수교육을 실시한 바 있는데 그 내용은 다음과 같다.

일 시 : 1984년 11월 5일(월) 오후 7시

장 소 : 코리아나호텔 22층

연 자 : 이성자 선생

연 제 : OVER DENTURE 의 예방학적 의의와 그 임상적 활용방법에 대하여

또한 동 여자치과의사회는 회원의 자질향상을 위한 보수교육을 오래전부터 정기적으로 실시해 오고 있는 바 금번 사단법인체로 발족하면서 부



<徐貞姬회장과 具玉卿學術理事 및 演者李屋子회원>
터 학술활동을 위시한 제반업무가 더욱 활발해 질것으로 기대된다.

사단법인 여자치과의사회 임원은 다음과 같다.

= 임 원 명 단 =

명예회장 박영숙
회 장 서정희

부 회 장	유연호
총무이사	김경애
재무이사	문인연
보건이사	최영희
후생이사	김정자
학술이사	구옥경
공보이사	김혜경
조사이사	권택건
감 사	강운근
감 사	이청형

◎충청남도치과의사회 보수교육 실시

충남지부(지부장 김영달)에서는 지난 11월 10일 3시간에 걸쳐 제 3 차 보수교육을 실시한 바 있는데 회원 73 명이 참가한 보수교육 내용은 다음과 같다.

- 1) 윤수환교수(서울치대) 근관소독에 관하여
- 2) 김광남교수(서울치대) precision attachment 국소의치
- 3) 이종훈교수(서울치대) 악관절의 신경생리학

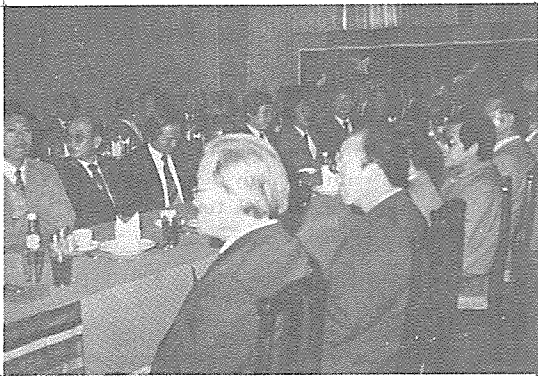

< 보수교육에 참석한 회원 >

◎전라남도치과의사회 제 2 차 보수교육 실시

전남지부(지부장 朱基錫)에서는 지난 11월 3일 제 2 차 보수교육을 실시한 바 있는데 동 보수교육에는 118 명이 참가했다.

보수교육내용

일시 : 1984년 11월 3일 10시~15:00

장소 : 광주관광호텔 회의실

김영수 교수 Implanton 대하여
(서울치대)

유선열 교수 별치시 합병증의 예방 및 처치
(전남치대)
김만용 교수 근심경사된 구치의 upslighting
(기독병원치과) 에 관한 임상적 테크닉
조영필 교수 Laboratory tests.
(조선치대학장)

◎경북대치대 보수교육 결과보고서

경북대치대(학장 鍾秀)에서 주최한 보수교육 결과는 다음과 같다.

- 일 시 : 1984년 10월 30일(화) 오후 6시~오후 9시 30분(3시간)
- 장 소 : 대구 수성관광호텔
- 강사 및 연재
권오원교수(경희치대 : 매복치아의 교정 치료)
이상한교수(경대치대 : 외과적 생검술)
조광현교수(경대치대 : 교합의 개론)
- 참석자 : 약 84 명

◎대한치주과학회 제 24 회 종합학술대회 성료

대한치주과학회에서는(회장 李万燮교수) 지난 17일 서울올림픽아호텔 회의실에서 회원 200여명이 참석한 가운데 제 24 회 종합학술대회를 개최한 바 있는데 그 내용은 다음과 같다.

I. 특별강연

- 1) Some Problems on Subgingival Scaling and Root Planing.

- Dr. Yukio Iwayama -
岐阜齒科大學教授, 齒周科學

- 2) Crown Margin과 치주조직과의 관계

- Dr. 윤 흥 열 -
· 노르웨이 오슬로대학 대학원
· 미국 뉴욕대학 대학원
(치협국제이사)

II. 치과의 생사를 위한 보수교육

- 1) Dental care for home bound and institutional patient

- Dr. 김 가 영 -
· 경희대학교 대학원, 치의학 박사
· M.S.D. 취득

2) 치료실내 감염방지를 위한 Hand Hygiene < Video >

-대응제약 학술부-

Ⅲ. 논문발표

치근활택술시 치근표면에 조도 및 주사전자현미경적연구 이정호와 15 편

Ⅳ. 초록발표

4 개연제

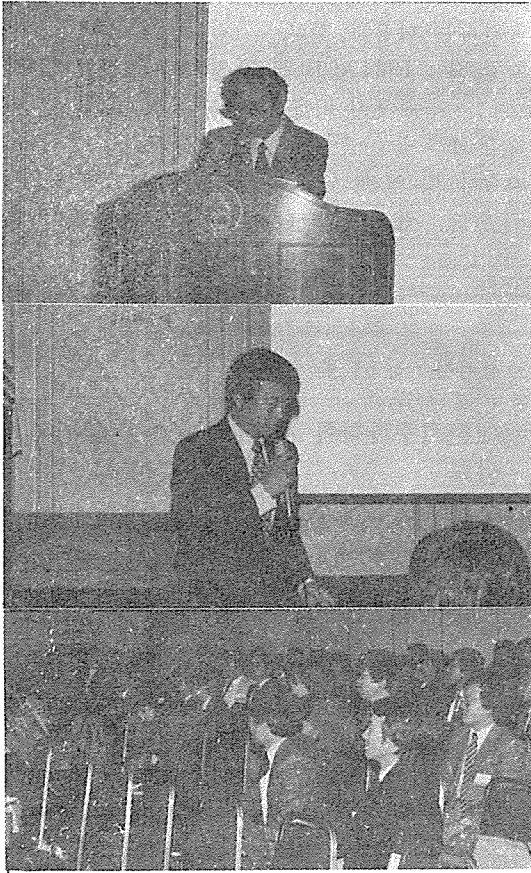

<개회사를 하는 李萬燮회장과 특강 연자 尹興烈 박사> <강연장은 메운 참석회원>

◎부산직할시 치과의사회 제 5 회 종합학술대회

부산직할시 지부(지부장 金盛洙)에서는 지난 24, 25 양일간에 걸쳐 종합학술대회를 개최한 바 있는데 회관준공기념행사와 겸한 동 대회에는 내외 귀빈을 위시하여 회원 다수 참석한 가운데 성황리에 끝마쳤다. 금번 행한 종합학술대회의 연자와 연제는 다음과 같다.

<ul style="list-style-type: none"> • 齒牙 및 顎顔面 疼痛에 関하여 釜山大学校 齒科大学 學長 / 梁 棟 奎
<ul style="list-style-type: none"> • 앞으로의 齒周學 日本小倉市開業. 北九州市 齒科醫師會 學術委員長 / 德 永 憲 一
<ul style="list-style-type: none"> • BROUSSARD THCHNIQUE에 의한 교정치형예 鄭昭永齒科醫院長 鄭 昭 永
<ul style="list-style-type: none"> • Collarless Porcelain에 関하여 釜山齒大 補綴科 教授 / 이 재 봉
<ul style="list-style-type: none"> • 化學療法에 對한 紹介 仁濟醫大 付屬 釜山白病院 / 장 증 언
<ul style="list-style-type: none"> • 안와 Blowout Fracture의 診斷과 治療 仁濟醫大 付屬 釜山白病院 / 강 신 의
<ul style="list-style-type: none"> • Personality Characteristics in the Patients with TMJ dysfunction - through the MMP I test analysis - 釜山齒大 診斷科 教授 / 고 명 연
<p>FUNCTIONAL ANATOMY OF THE T.M. JOINT 서울大学校 齒科大学 教授 / 金 明 國</p>
<p>1) TORQUE CONTROL에 関하여 2) PATIENT MANAGEMENT 韓國齒科 矯正研究會 會長 / 金 一 奉</p>
<ul style="list-style-type: none"> • 소아교정 시기와 응용 서울大学校 齒科大学 教授 / 손 동 수

가정에서 지키정직 사회에서 꽃핀신뢰
질병퇴치 앞장서서 명랑사회 이룩하자
대한치과의사협회 정화추진위원회