

## Cleft lip의 잘못된 수술

13세 2개월 된 女兒로서 cleft lip의 수술을 받았다. (그림 1)

그러나 scar tissue가 너무 강하게 발생되어 lip retractor로 입술이 당겨지지 않을 정도이며, lip의 강한 contraction으로 인해 상악악전치가 모두 설측경사 되면서 crowding이 발생되었으며, 상악우측측절치는 결손되어 있다. (그림 2)

full banded appliance를 사용하여 치아를 재배열하였으며 측절치를 위한 space를 형성하였다. (그림

3)

치료가 완료된후 Hawley retainer에 측절치를 부착하였으며 (그림 4), 이 환자는 lip의 성형 및 muscle contraction의 감소를 위한 수술을 다시 받기로 하였으며, 이렇게 해야만이 relapse를 방지할수 있다.

따라서 cleft lip & palate환자의 수술시에 과도한 muscle force가 발휘되지 않도록 해주어야 한다.



그림 1. 수술된 cleft lip



그림 2. 정면에서 본 구내사진



그림 3. full banded appliance의 장착

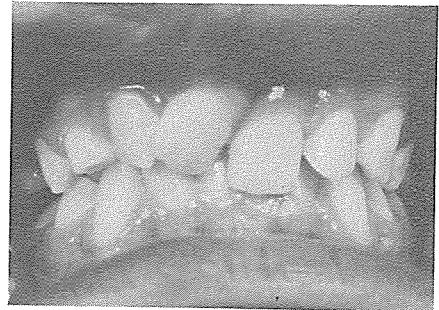

그림 4. retainer의 장착

서울특별시 인정 제12호

# 아세아치과기공소

## ASIA DENTAL LABORATORY

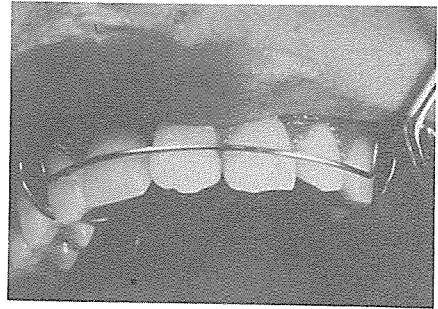
대표 이 흥 규

서울 종로구 종로5가 115번지

☎ (763) 8559 · 7518