

건설현장의 효율적인 노무관리 방안



2008년 이후 시공참여자제도 폐지, 건강보험공단의 관리감독 강화, 최저임금 상승 등에 따라 건설현장에서의 노무관리는 매우 복잡해지고 있으며 업무 또한 점차 많아지고 있다. 이에 따라 어떻게 대응해야 할지 명확한 답을 가지고 있는 기업은 매우 드물다. 그러나 한가지 분명한 것은 적극적인 방안을 마련하여 대응하지 않으면 가까운 미래에 크고 작은 위험을 감내해야 할 것이다. 그렇다면 일용 계약직 근로자를 사용하는 건설사들은 어떻게 현장 노무관리를 해야 하는가? 지금부터 그에 대한 답을 찾아 보자.

1. 노동관련 법령에 적합한 노무관리

일용근로자의 고용에는 두가지 대원칙이 있다. 즉, 직접고용과 임금직불이다. 일용근로자에 대한 근로계약을 체결하고 이 계약에 의거, 각종 법정 제수당을 포함한 임금을 직접 지급해야 한다. 아울러 직접 고용에 따른 퇴직 관리를 적법하게 해야 한다.

1) 근로계약서 관리

2008년 시참제 폐지 이후 현장인력이 직영체제로 바뀌었기 때문에 현장 근로자와의 근로계약은

반드시 1개월 단위로 체결·갱신해야 한다. 근로기준법상 계약서 필수사항인 6가지 항목이 빠짐없이 포함되도록 해야 하며, 법적 최저임금에 부합하는지의 여부도 반드시 확인해야 한다.

2) 법정 제수당 지급관리

현장의 일용근로자는 밤낮, 휴일 구분없이 근로를 제공하고 있기에 급여지급 시 법정제수당에 대한 지급의무를 다했음을 명확히 해야 한다. 즉 연장, 주차, 연차, 휴일근로수당 등을 별도로 표기하여 지급해야만 법적분쟁을 예방할 수 있다.

3) 근로자 이력관리

퇴직금지급 관련업무를 위해서는 과거의 근로이력이 명확하게 파악되어야 한다. 최초근로일, 최종계약종료일, 퇴직금 중간정산 현황 등은 실시간으로 조회되어 근로자의 돌발요청이 있을 경우 신속히 처리가 가능토록 해야 한다.

4) 퇴직관리(연속근로조회)

일용근로자의 퇴직관리란 퇴직금이 무한정 발행하는 것을 예방하는 차원에서 진행되어야 한다. 연속근로기간관리를 통해 퇴직급여 발생을 최대한 예방해야 한다.

2. 효율적인 일용노무자관리

1) 근로자 채용에서 퇴직까지 원스톱처리

현행 법·제도안에서 현장 일용근로자를 채용부터 근태, 급여, 신고, 퇴직까지 일관되게 관리할 수 있도록 해야 한다.

2) 일용근로자 신고업무의 신속한 처리

일용근로자의 4대보험신고, 국세청지급조서, 퇴직공제신고 등의 신고업무를 각각 EDI(electronic data interchange 전자데이터교환) 신고가 이루어짐으로써 신속하고 정확히 해야 한다.

3) 신분증 스캐너 활용

신분증 스캐너를 활용하여 신분증에 있는 성명 등 개인정보 문자열을 자동으로 추출하여 타이핑하지 않아도 되며, 신분증 앞뒤의 스캔파일이 자동으로 저장, 업로드 되어 여러번 복사할 필요가 없도록 편리성을 추구해야 한다.

3. 최소비용관리로 원가절감방안

현장 일용근로자의 각종 신고업무의 부정확성으로 많은 과태료 및 가산금, 부담금의 위험을 제거하기 위해 일용 근로자들의 신고업무를 정확한 근태이력에 맞게 작성·신고 납부해야 한다. 특히 장애인 부담금은 충분히 예방할 수 있음에도 불구하고 납부하는 기업이 증가하고 있는 추세이다.

4. 원격현장의 투명한 노무관리

현장출역인원 파악을 최대한 정확하게 해야 한다. 이제는 모든 것이 EDI신고와 연동되기 때문에 잘못된 신고로 원치 않는 과태료 등의 납부뿐만 아니라 건설사 본사의 의지와는 달리 현장 노무비가 부풀려지는 것도 방지해야 한다.

지금까지 언급한 내용의 모든 해결점은 현행 법과 제도에 맞게 구축되어진 노무관리시스템을 운영하는데 있다. 이에 초기비용 없이 현행 법·제도에 부합하면서 효율적으로 일용근로자를 관리할 수 있도록 만들어진 블루오션소프트의 노무관리시스템 이용을 검토하는 것도 좋은 대안이 될 수 있다. 블루오션소프트의 노무관리시스템의 특징점은 다음과 같다.

블루오션소프트 노무관리의 특징점

- 웹기반으로 되어 있어 어느 곳이든지 인터넷이 되면 접속이 자유로우며, 현장과 본사 간의 실시간 출역보고 가능토록 지원
- 표준근로계약서 제공은 물론 법적 제수당 관리까지 가능한 노임대장을 제공하며, 근로이력, 퇴직관리가 적법하게 관리될 수 있도록 지원
- 사회보험 신고규정에 맞게 구현되어 근로자의 근로일수에 따라 취득대상, 상실대상을 자동으로 분류 가능한 기능탑재로 편리하게 신고업무 가능토록 지원
- 4대보험, 국세청, 퇴직공제 등 각종 신고를 위한 EDI파일 전산매체 신고 지원
- 퇴직금 예방을 위한 연속근로기간 조회를 제공하여 퇴직대상자를 사전에 관리할 수 있도록 지원
- RFID, 지문, 손혈관, 홍채 등 다양한 인증방식의 근태관련 기기와 연동, 현장에 근로자의 근태자료가 실시간으로 전송되어 근로자의 부정출역을 방지하고 신고업무의 정확성을 기할 수 있도록 지원

기타문의 : 블루오션소프트 ☎ 1577-8067)

홈페이지 : <http://sv.hyunjang.co.kr> 🌐

<일일 출퇴근현황>

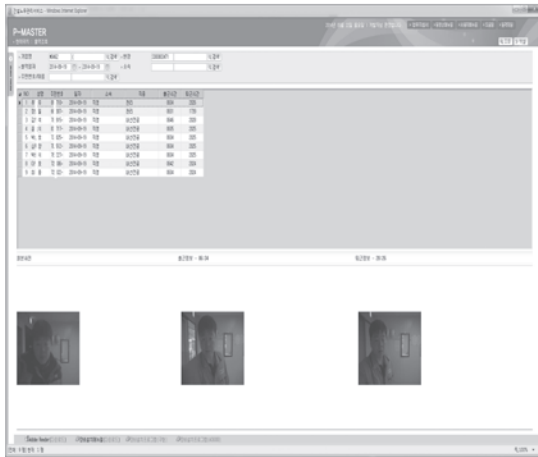

<근로계약서 출력>

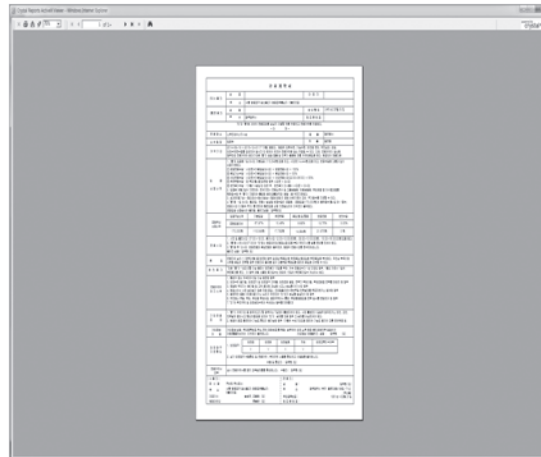

<신분증 자동 스캔>



<노임대장>

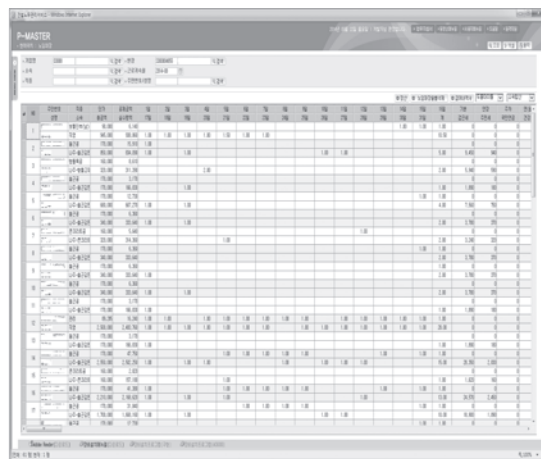

<사회보험신고>

